Observatoire des publics les plus éloignés de l'emploi

Les mineurs non accompagnés en Occitanie - chiffres clés

› Édition 2023

carif oref OCCITANIE

Mineurs non accompagnés en 2022 et clés de répartition

Source : DPJJ, Rapport annuel 2022 MMNA – Traitement Carif-Oref Occitanie

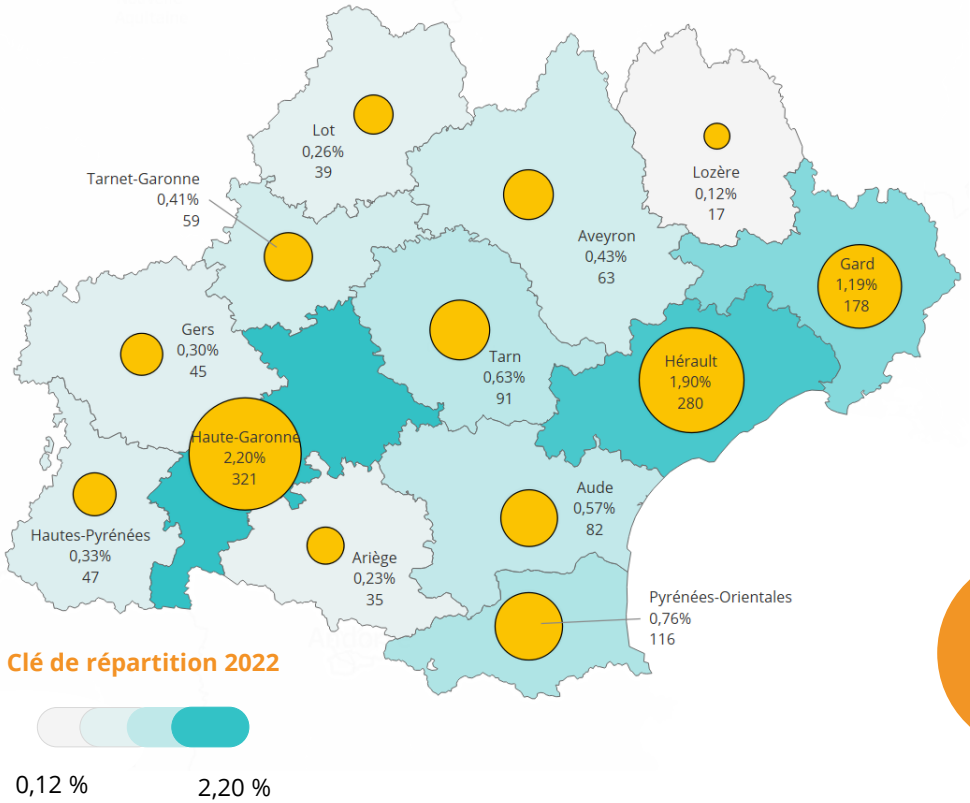

1 844

personnes ont été reconnues Mineurs non accompagnés (MNA) en Occitanie en 2022

+ 69 % en un an

1 373 MNA confiés aux départements occitans (+ 32 % par rapport à 2021)

25 % des MNA confiés sont originaires de Côte-d'Ivoire, 21 % de Guinée et 13 % du Mali

Au niveau national en 2022 :

14 782 **ordonnances et jugements de placement concernant des personnes reconnues MNA entre le 1er janvier et le 31 décembre 2022.**

+ 31 % en un an

93 % des MNA sont des garçons (- 3 points sur un an)

76 % ont plus de 15 ans (stable sur un an)

Observatoire des publics les plus éloignés de l'emploi
Chiffres clés sur les mineurs non accompagnés en Occitanie - chiffres clés

Directeur de publication : Pierre MONVILLE
Rédaction : Clément SANTINON
Réalisation : Carif-Oref Occitanie
Date de publication : Novembre 2023

INVESTIR DANS VOS COMPÉTENCES

RÉPUBLIQUE FRANÇAISE
Liberté
Égalité
Fraternité

La Région Occitanie Pyrénées - Méditerranée

L'EUROPE S'ENGAGE L'OCCITANIE AGIT

UNION EUROPÉENNE

Projet cofinancé par le Fonds Social Européen